2219 Gemeinde Schwabhausen
Standortanalyse für Freiflächen-Photovoltaikanlagen
Übersicht M 1:20.000 DIN A2
Stand: 19.04.2023

**Gemeindegebiet Schwabhausen** **ca. 3.023 ha**

Standorte mit geringer Einsehbarkeit
/ Topographisch günstige Flächen
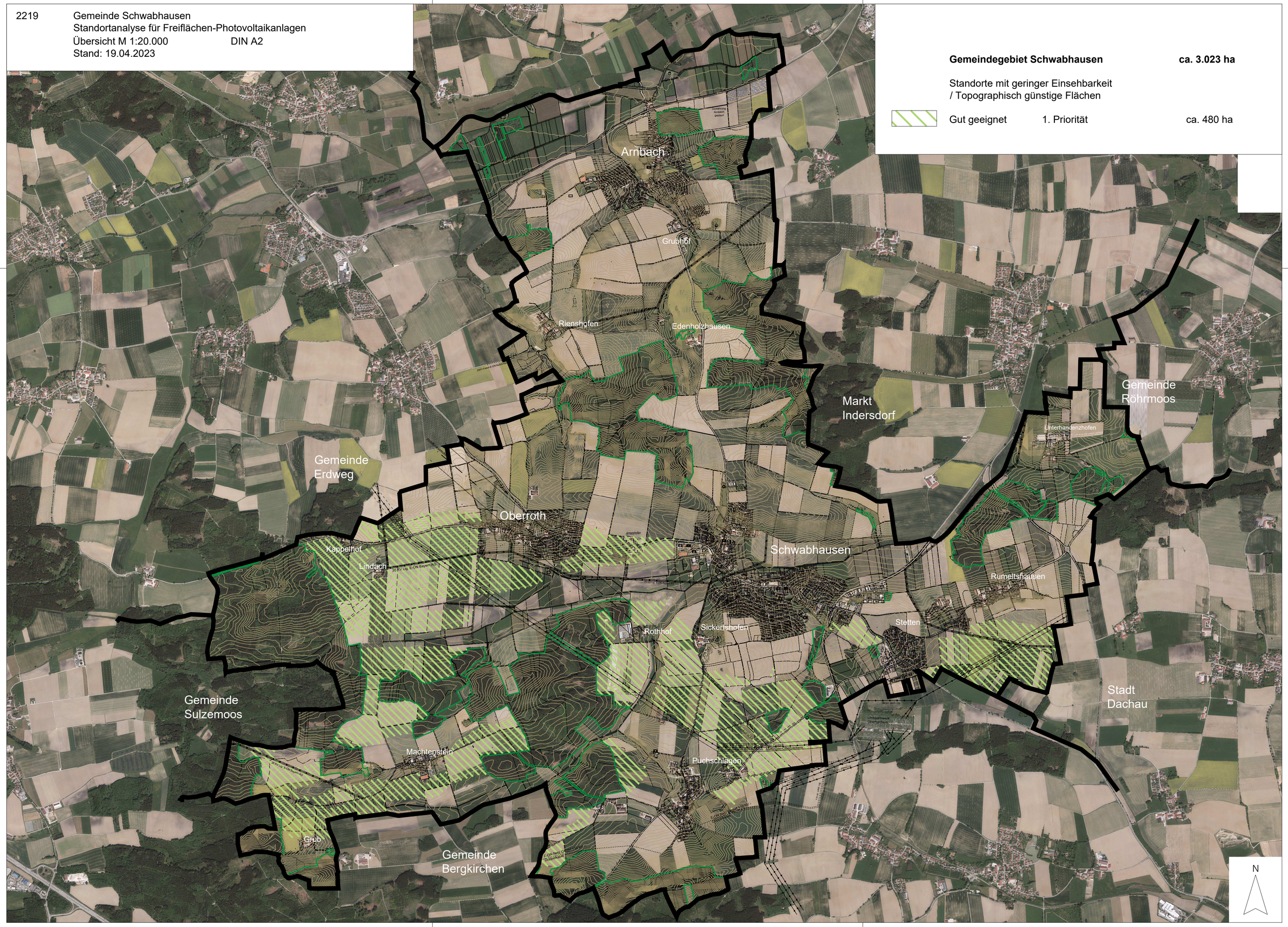
Gut geeignet 1. Priorität ca. 480 ha